- En España la Pascua es muy importante, porque muchos españoles son católicos.
- La semana antes de Pascua se llama "Semana Santa". Es una de las semanas más importantes en España.
- En muchas ciudades, especialmente en el sur de España, hay procesiones en las calles todos los días. A veces las procesiones son de dos o tres kilometros.
- En las procesiones, hay un paso. El paso es muy grande, con estatuas y muchas flores. Un paso puede pesar más de 2000kg.

- Durante todo el año, los Españoles se preparan para Semana Santa.
- Hay que preparar el paso y la ropa para las personas en las procesiones.

- Los hombres que llevan el paso se llaman los costaleros. Tienen que practicar durante todo el año, porque el paso es muy grande y difícil a llevar.

- Otras personas en las procesiones son los Nazareños, que representan las personas de Nazareth. Tienen una mascara y un tipo de sombrero que se llama un capirote.

- Los penitentes llevan un cruz y tienen un antifaz que cubre su cabeza y su cara.

- Las procesiones no son muy rápidos, porque el paso pese mucho. A veces, las procesiones se paran y las personas cantan una saeta, que es un himno especial para la Semana Santa.

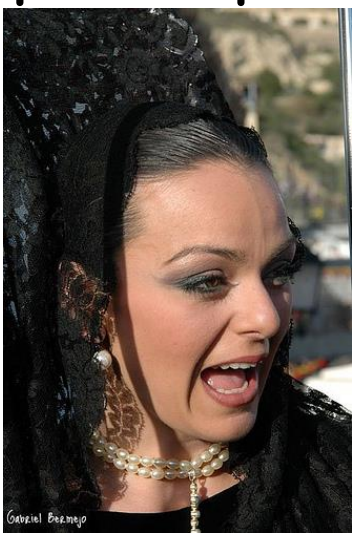

- Hay comida especial para la Semana Santa. Las personas compran dulces y caramelos en las tiendas.

- Se come también torrijas que es pán con miel, leche, huevo y azúcar.