El callejón del beso

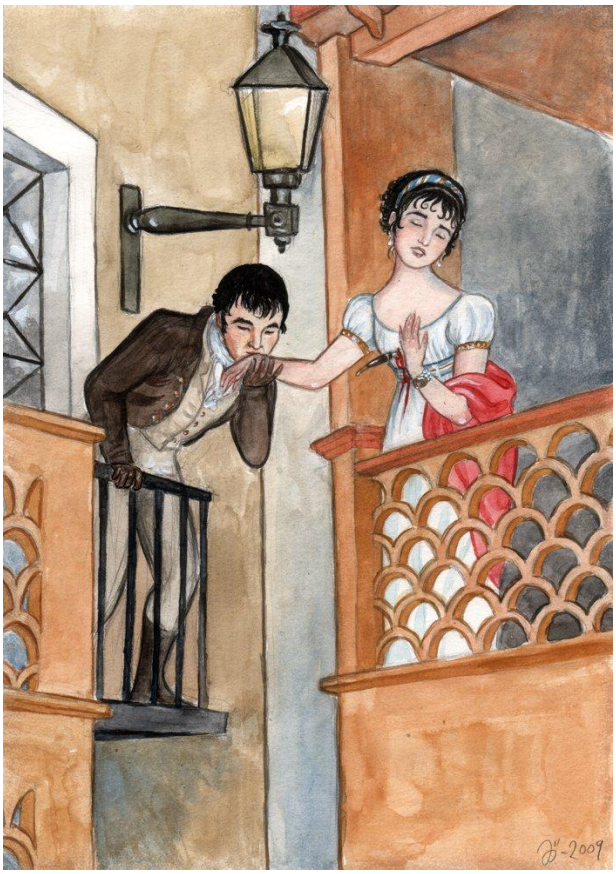

Había una muchacha muy bella, llamada Carmen, que vivía en la ciudad de Guanajuato, México. Carmen era la hija de un hombre muy enojado y violento. Su padre solo le permitía a Carmen a salir a la iglesia. No podía ir a fiestas ni al parque ni a caminar por la ciudad.

Un día, Carmen fue a la iglesia con su chaperona, Doña Brígida. En la iglesia, Carmen vio a un muchacho muy guapo llamado Luís. Luís la miraba y la creyó la muchacha más bella del mundo.

Carmen y Luís iban a la iglesia mucho en estos días, y el padre de Carmen empezó a sospechar algo. Un día, el padre de Carmen la siguió a la iglesia y la observó. Vio que Luís le ofreció agua bendita con su mano. El padre observó cómo el joven Luís tocó la mano de su hija suavemente y se enojó.

El padre le gritó a su hija y la llevó a la casa directamente. La encerró en su dormitorio y no la permitió salir. Carmen lloró mucho. Brígida fue a explicar la situación a Luís.

Pues, el balcón del dormitorio de Carmen daba a un callejón muy estrecha. No había mucha distancia entre su balcón y el balcón de la casa de enfrente.

Luís fue al dueño de la casa enfrente de la casa de Carmen y le pagó un montón de dinero por la casa.

Un día, Carmen salió a su balcón y ¡vio a Luís! ¡Los dos estaban muy contentos! Carmen y Luís empezaron a besar apasionadamente. Mientras besaban, el padre de Carmen entró en el dormitorio y vio a su hija besándose al muchacho. Se enojó muchísimo. De repente, el padre sacó un cuchillo y mató a su hija.

 Kristy Placido © 2011